Dokument je podepsán elektronickým podpisem
Podepisující: Středočeský kraj - Krajský úřad
Organizace, OJ: Středočeský kraj
Sériové č. cert.: 5036064
Vydavatel cert.: PostSignum Qualified CA 3
Datum a čas: 03.06.2019 13:48:19
Důvod:
Místo:

Krajský úřad Středočeského kraje
ODBOR DOPRAVY

Číslo jednací: 071761/2019/KUSK-DOP/Bry
Spisová značka: SZ_ 035755/2019/KUSK/5
Značka: DOP/Bry
Oprávněná úřední osoba: Ing. Martina Brychtová
Praha: 03.06.2019

K + G - tranzit, spol. s r.o.
Dolní Nouzov 415
281 01 VELIM

VEŘEJNÁ VYHLÁŠKA
OPATŘENÍ OBECNÉ POVAHY
STANOVENÍ PŘECHODNÉ ÚPRAVY PROVOZU NA SILNICI I/2

Krajský úřad Středočeského kraje, Odbor dopravy, jako příslušný orgán státní správy ve věcech provozu na pozemních komunikacích podle § 124 odst. 4 písm. b) zákona č. 361/2000 Sb., o provozu na pozemních komunikacích a o změnách některých zákonů (zákon o silničním provozu), ve znění pozdějších předpisů, dále jen „zákon o silničním provozu“,

s t a n o v u j e

podle § 77 odst. 1 písm. b) zákona o silničním provozu v návaznosti na ust. § 77 odst. 5 zákona o silničním provozu a § 171 zákona č. 500/2004 Sb., správní řád, ve znění pozdějších předpisů, **přechodnou úpravu provozu** na silnici č. I/2 v tomto rozsahu:

Místo stanovení: silnice č. I/2 mezi Říčany a Tehovcem u propustku v km 3,777 a mezi Miskovicemi a Suchdolem u propustku v km 41,300
Důvod stanovení: vyznačení pracovního místa na silnici, uzavírky a objízdné trasy při opravě propustků silnice č. I/2
Přechodná úprava provozu: dopravně inženýrského opatření, které je přílohou a nedílnou součástí tohoto stanovení
Osoba zodpovědná za umístění, údržbu a demontáž dopravního značení: K + G - tranzit, spol. s r.o., sídlo: Velim, Dolní Nouzov 415, okres Kolín, PSČ 28101, IČ: 475 47 651, kontaktní osoba: Ing. Jan Chyba, tel.: 728 155 001

Podmínky stanovení:

1. Dopravní značení a zařízení bude osazeno dle podmínek rozhodnutí o uzvírce.
2. Dopravní značení a zařízení, dále jen „DZ“ musí svým provedením odpovídat zákonu o silničním provozu, vyhlášce č. 294/2015 Sb. a ČSN EN 12 899-1, kterou doplňují vzorové listy VL 6.1. DZ bude provedeno a instalováno v souladu s TP 66 Zásady pro označování pracovních míst na pozemních komunikacích (III. vydání).
3. Bude použito semaforové soustavy, která automaticky zajistí nastavení SSZ tak, aby pružně reagovalo a pokrývalo denní variaci intenzity dopravy (tzn. bude automaticky upravovat signální plán tak, aby byla nastavena maximální propustnost ve směru převládající intenzity dopravy).
4. DZ bude instalováno odbornou firmou.
5. Pokud signalizace nebude schopna provoz řídit, musí být provoz též řízen řádně poučenými a označenými pracovníky až do doby odstranění problému.
6. Osoba zodpovědná za umístění, údržbu a demontáž DZ je povinna po celou dobu užití DZ zajistit okamžitou a nepřetržitou údržbu DZ tak, aby byla zajištěna jeho plná funkčnost. DZ musí být pravidelně kontrolováno.
7. Veškeré přechodné DZ bude umístěno tak, aby nezasahovalo do rozhledových poměrů při výjezdu z vedlejších komunikací.
8. Viditelnost dopravních značek musí být zajištěna ve vzdálenosti min. 50 m.
9. **DZ, které je v rozporu s přechodnou úpravou provozu, bude zakryto.**
10. Pohybující se dělníci po komunikaci budou mít ochranný reflexní pracovní oděv, nebo alespoň vestu.
11. Orgány Policie ČR mají právo kontroly a předložení dalších podmínek zajišťujících

bezpečnost a plynulost silničního provozu.

Platnost stanovení: 08.06.2019 – 05.07.2019

Odůvodnění

Krajský úřad Středočeského kraje, Odbor dopravy, stanovil svým opatřením č. j.: 045263/2019/KUSK přechodnou úpravu provozu na základě návrhu, který obdržel 14.03.2019 od obchodní společnosti K + G - tranzit, spol. s r.o., sídlo: Velim, Dolní Nouzov 415, okres Kolín, PSČ 28101, IČ: 475 47 651, v souvislosti s výstavbou propustků. Návrh dopravního opatření byl projednán s dotčeným orgánem - Krajským ředitelstvím policie Středočeského kraje, ÚO Kutná Hora, DI, které ve věci vydalo 15.03.2019 písemné vyjádření pod č. j.: KRPS-72555-1/ČJ-2019-010506 a Krajským ředitelstvím Středočeského kraje, ÚP Praha venkov - JIH. K dopravnímu opatření se vyjádřilo Ředitelství silnic a dálnic ČR 08.02.2019 pod č. j.: 914/21/19-31200-Ny. Požadavky dotčeného orgánu Odbor dopravy zahrnul do podmínek stanovení. Odbor dopravy následně zjistil, že stavební práce na opravě propustků potrvají až do 05.07.2019 a nikoliv jen do 07.06.2019 (jak bylo uvedeno v opatření č.j.: 045263/2019/KUSK), a proto tímto opatřením obecné povahy termín umístění přechodného dopravního značení prodloužil tak, aby korespondoval s termínem provádění prací.

Krajský úřad Středočeského kraje, Odbor dopravy, v souladu s ust. § 77 odst. 5 zákona o silničním provozu nedoručoval návrh opatření obecné povahy a nevyzýval dotčené osoby k podávání připomínek nebo námitek. Krajský úřad Středočeského kraje, Odbor dopravy, na základě výše uvedeného oznamuje veřejnou vyhláškou opatření obecné povahy ve věci stanovení přechodného úpravy provozu na silnici č. I/2.

Poučení o odvolání

Proti opatření obecné povahy dle ust. § 173 odst. 2 správního řádu nelze podat opravný prostředek. Opatření obecné povahy nabývá dle § 77 odst. 5 zákona o silničním provozu účinnosti pátým dnem vyvěšení veřejné vyhlášky. Právní účinky doručení má výhradně doručení veřejnou vyhláškou prostřednictvím úřední desky Krajského úřadu Středočeského kraje.

(otisk úředního razítka)

Ing. Martina Brychtová
odborná referentka silničního hospodářství

Toto opatření obecné povahy musí být vyvěšeno na úřední desce po dobu 15 dnů.

Vyvěšeno: ..... Sejmuto: .....

Razítko a podpis orgánu, který potvrzuje vyvěšení a sejmutí opatření obecné povahy.

Obdrží:

- K + G - tranzit, spol. s r.o., sídlo: Velim, Dolní Nouzov 415, okres Kolín, PSČ 28101, prostřednictvím ASIG s.r.o., IDDS: 6vbnnuv
- Ředitelství silnic a dálnic ČR, Závod Praha, Na Pankráci 56, 140 00 Praha 4, ID DS: zjq4rhz

• Krajské ředitelství policie Středočeského kraje, ÚO Kutná Hora, dopravní inspektorát, ID DS: 2dtai5u
• Krajské ředitelství policie Středočeského kraje, ÚO Praha venkov - JIH, dopravní inspektorát, ID DS: 2dtai5u

S žádostí o zveřejnění dokumentu na úřední desce a o zpětné zaslání dokumentu s vyznačením data vyvěšení a sejmutí

• Krajský úřad Středočeského kraje, Zborovská 11, 150 21 Praha 5 Smíchov, zde
• Obec Miskovice, č.p. 26, 285 01 Miskovice, IDDS: pyabyny

Příloha:
• Dopravně inženýrské opatření

Situace A

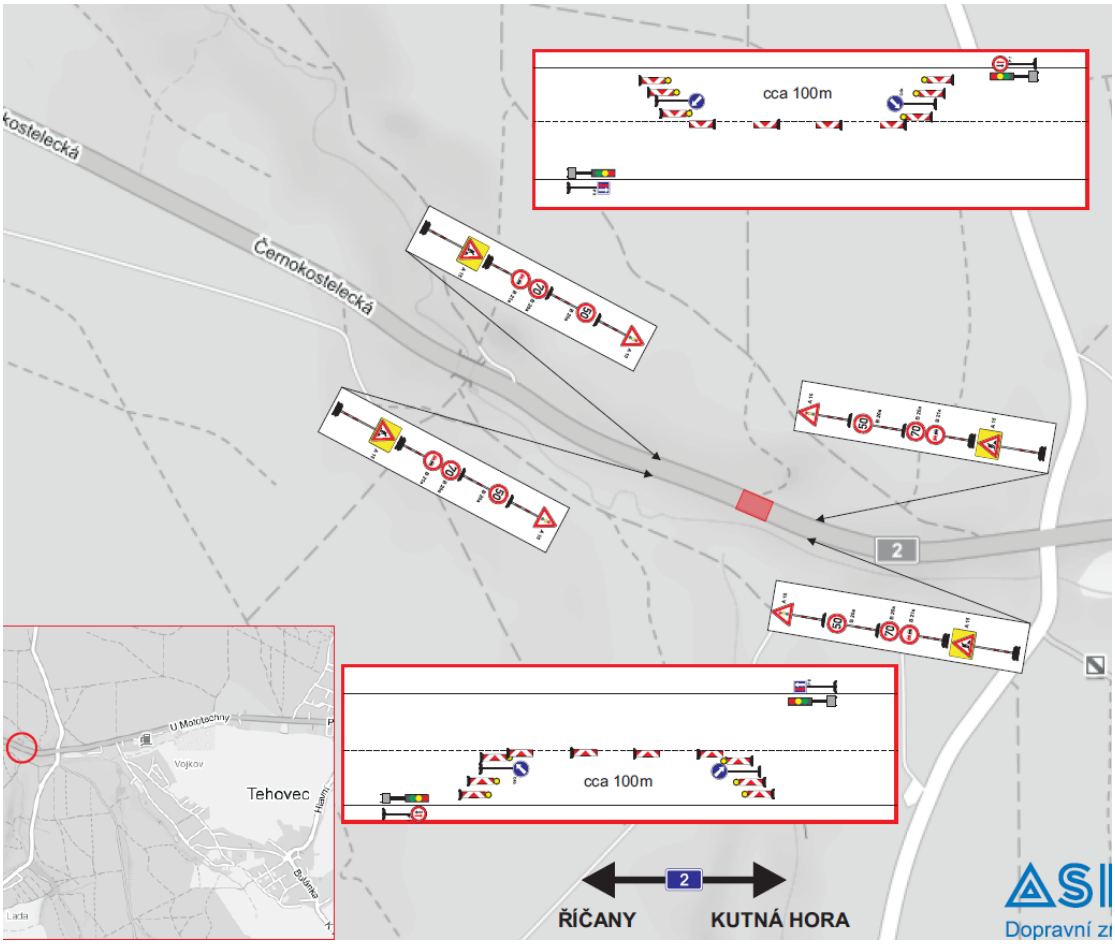

Situace B

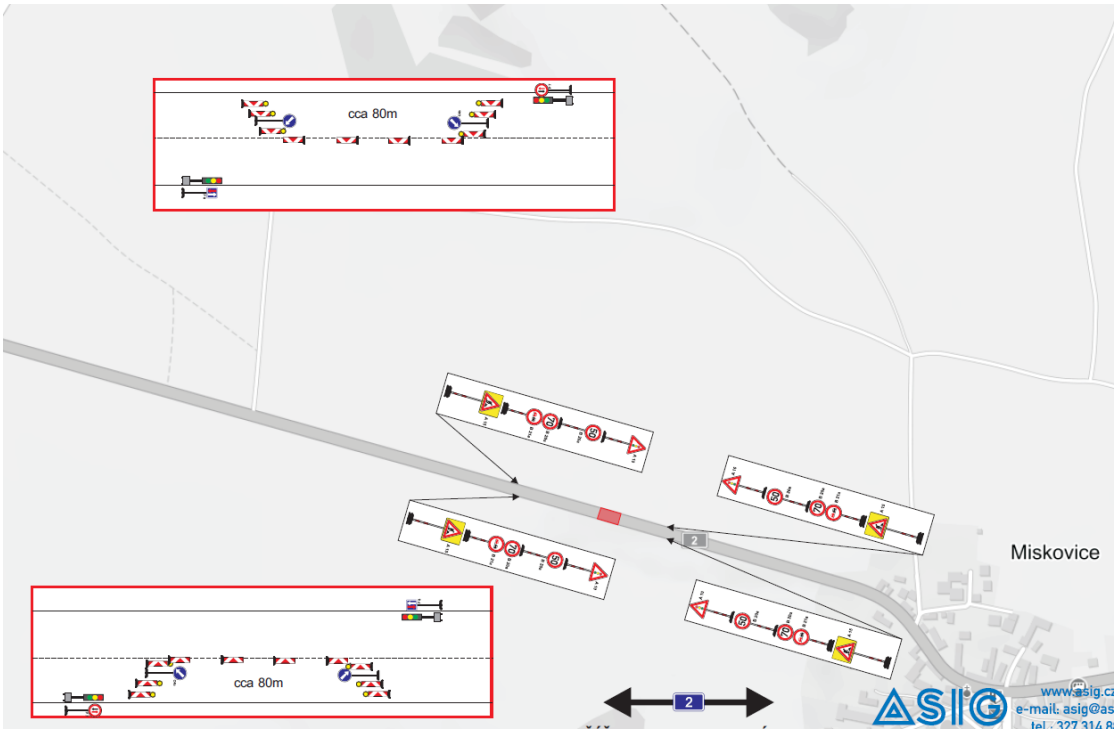

Situace C:

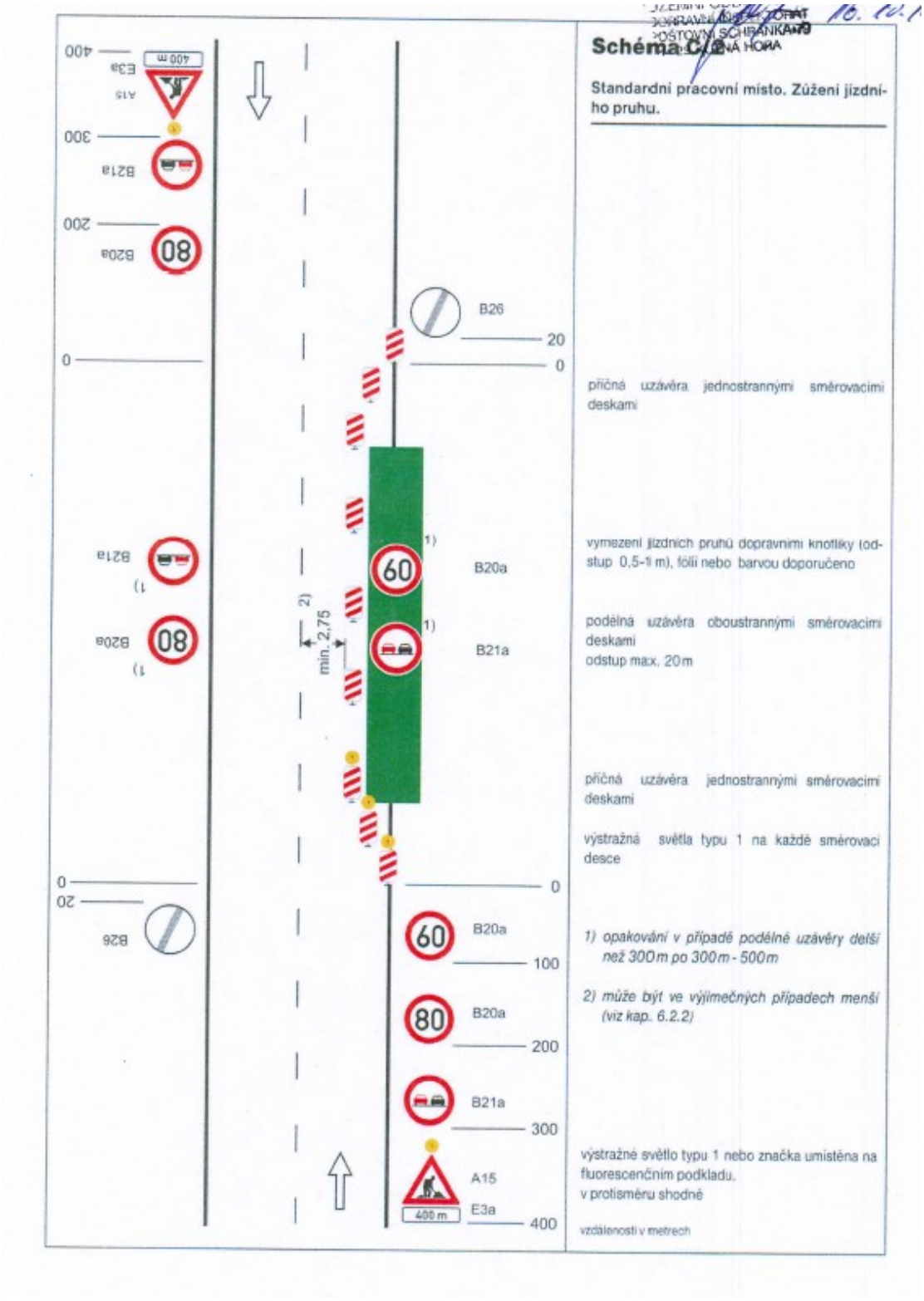
Schéma C.2
Standardní pracovní místo. Zúžení jízdního pruhu.
příčná uzávěra jednostranným směrovacími deskami
vymezení jízdních pruhů dopravními kužely (odstup 0,5-1 m), fólií nebo barvou doporučeno
podélná uzávěra oboustrannými směrovacími deskami
odstup max. 20 m
příčná uzávěra jednostrannými směrovacími deskami
výstražná světla typu 1 na každé směrovací desce
1) opakování v případě podélné uzávěry delší než 300 m po 300 m - 500 m
2) může být ve výjimečných případech menší (viz kap. 6.2.2)
výstražné světlo typu 1 nebo značka umístěna na fluorescenčním podkladu, v protisměru shodné
vzdálenosti v metrech
B26
B20a
B21a
A15
E3a
400 m
min. 2,75
1)
2)
0
20
100
200
300
400